Werkzeug

WERKZEUG - LANMARK-7 EASY TERMINATION TOOL

Aginode Ref: N422.117

- PiMF Kabel werden mit dem Tool zum Anschluss an den GG45 vorbereitet
- LANmark-7/7A GG45 Installationen schnell, einfach und mit reproduzierbar guten Werten durchführen
- Patentrechtlich geschützte Innovation

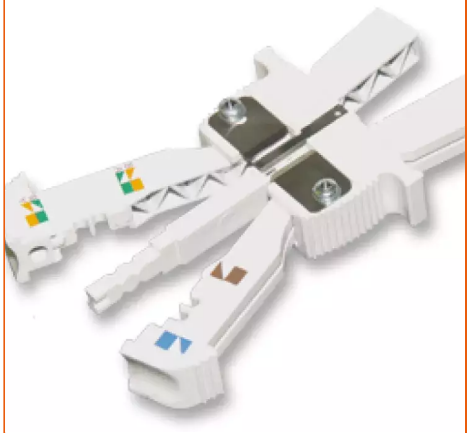

STANDARDS

ISO/IEC 11801

Spezifikation

Das Easy Termination Tool ist ein Werkzeug zur schnellen, einfachen Montage der GG45 Buchse an ein Aginode PiMF Kabel. Das Tool setzt alle vier Paarfolien des Kabels in einem Arbeitsgang präzise ab. Ferner werden die Aderlängen des Kabels automatisch an die Bauform der GG45 Buchse angepaßt. Einfacher geht es nicht mehr! Damit werden die größten Schwierigkeiten einer Kat.7/7A Montage eliminiert und reproduzierbar gute Ergebnisse erziehlt!

Installation

Dem Werkzeuug ist eine Montageanleitung beigefügt. Die beiden Klingen sind austauschbar und können separat nachbestellt werden.

All drawings, designs, specifications, plans and particulars of weights, size and dimensions contained in the technical or commercial documentation of Aginode is indicative only and shall not be binding on Aginode or be treated as constituting a representation on the part of Aginode.

Werkzeug - LANmark-7 Easy Termination Tool

Eigenschaften

Anwendungsmerkmale

Funktion des Zubehörs	Tool

All drawings, designs, specifications, plans and particulars of weights, size and dimensions contained in the technical or commercial documentation of Aginode is indicative only and shall not be binding on Aginode or be treated as constituting a representation on the part of Aginode.